Fondazione Culturale
Panathlon International
Domenico Chiesa
PANATHLON INTERNATIONAL
12° CONCORSO
INTERNAZIONALE
D'ARTI GRAFICHE
2014

Fondazione Culturale
Panathlon International
Domenico Chiesa

PANATHLON INTERNATIONAL

Fondazione Culturale
Panathlon International
Domenico Chiesa

La Fondazione è costituita in memoria di Domenico Chiesa, su iniziativa degli eredi Antonio, Italo e Maria.
Domenico Chiesa, che nel 1951, oltre ad esserne promotore, aveva redatto la bozza di statuto del primo Panathlon club, e che nel 1961 è stato tra i fondatori del Panathlon International, aveva espresso in vita il desiderio, pur tecnicamente non vincolante per gli eredi, di destinare una parte del suo patrimonio all'assegnazione periodica di premi ad opere artistiche ispirate allo sport, oltre che, genericamente, ad iniziative e pubblicazioni culturali finalizzate ai medesimi obiettivi del Panathlon.

Nella costituzione della Fondazione, accanto al cospicuo contributo degli eredi Chiesa, va ricordata l'entusiastica partecipazione dell'intero movimento panatletico, il quale, attraverso la generosità di moltissimi club e quella personale di molti panatleti, è riuscito ad offrire alla Fondazione le condizioni necessarie per esordire nel mondo dell'arte valva in modo prestigioso ed echitante: l'istituzione di un premio realizzato in collaborazione con uno degli organismo più rilevanti a livello mondiale, la Biennale di Venezia.

Domenico Chiesa ***"Award"***

Il Consiglio Centrale del Panathlon International, in data 24 settembre 2004, considerata la necessità d'incrementare il capitale della Fondazione ed onorare la memoria di uno dei soci fondatori del Panathlon ad ispiratore della stessa, nonché suo primo finanziatore, ha deliberato d'istituire il "Domenico Chiesa Award" da assegnare, su proposta dei singoli club e sulla base di apposito regolamento, ad uno o più panatleti o personalità non socie che hanno vissuto lo spirito panatletico. In particolare, a coloro che si sono impegnati nell'affermazione dell'ideale sportivo e che abbiano apportato un contributo eccezionalmente significativo:

- alla comprensione e promozione dei valori del Panathlon e della Fondazione attraverso strumenti culturali ispirati allo sport.
- al concetto di amicizia fra tutti i panatleti e quanti operano nella vita sportiva, grazie anche alla assiduità e alla qualità della loro partecipazione alle attività del Panathlon, per i soci, e per i non soci concetto di amicizia fra tutte le componenti sportive, riconoscendo negli ideali panatletici un valore primario nella formazione educativa dei giovani
- alla disponibilità al servizio, grazie all'attività prestata a favore del Club od alla generosità verso il Club o il mondo dello sport.

Fondazione Culturale Panathlon International Domenico Chiesa

Sezione elaborazioni al computer

PANATHLON INTERNATIONAL

1° premio a

Valentina ELIA

Liceo Artistico
«Emanuele Luzzati»
Chiavari (GE)

Fondazione Culturale
Panathlon International
Domenico Chiesa

PANATHLON INTERNATIONAL

2° premio a

Giulia POLLESEL

«Amedeo Voltejo Obici»
Oderzo

Fondazione Culturale
Panathlon International
Domenico Chiesa

PANATHLON INTERNATIONAL

3° premio a

Rebecca MONTAGNARO
Liceo Artistico Sabatini/Menna
Salerno

Fondazione Culturale
Panathlon International
Domenico Chiesa

PANATHLON INTERNATIONAL

Premio Speciale alla memoria di Siropietro Quaroni a

Alessia NAPOLITANO
Istituto Tecnico Grafica e Comunicazione «Olga Fiorini»
Busto Arsizio

Fondazione Culturale
Panathlon International
Domenico Chiesa

Sezione pittura

PANATHLON INTERNATIONAL

1° premio a

Danae TALARICO
Liceo Artistico
«Michelangelo»
Como

Fondazione Culturale
Panathlon International
Domenico Chiesa

PANATHLON INTERNATIONAL

2° premio a

Marisol Huamani Condori
IEE "César A Vallejo"
Colegio America
«La Victoria»
Lima - Peru

Fondazione Culturale
Panathlon International
Domenico Chiesa

PANATHLON INTERNATIONAL

3° premio a

Tommaso PARRAVICINI
Liceo Artistico
«Preziosissimo Sangue»
Monza

Fondazione Culturale
Panathlon International
Domenico Chiesa

PANATHLON INTERNATIONAL

Premio Speciale alla memoria di Siropietro Quaroni a

Margherita RIGAMONDI
Liceo Artistico
«Preziosissimo Sangue»
Monza

Fondazione Culturale
Panathlon International
Domenico Chiesa

ELABORATI SELEZIONATI PER MOSTRA

PANATHLON INTERNATIONAL

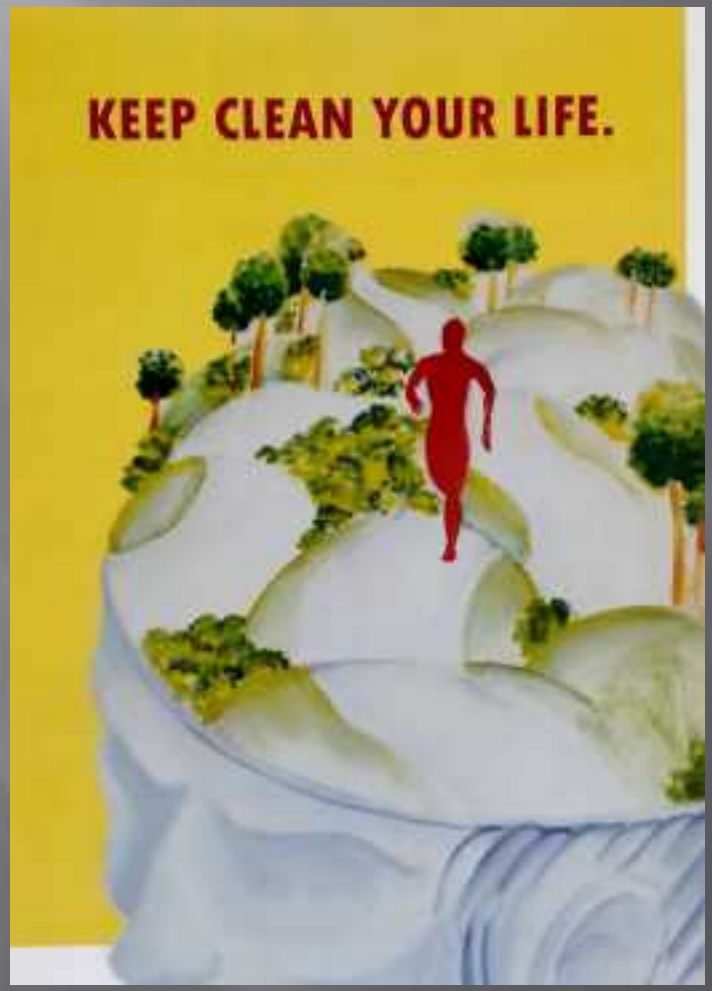

Christian BENZO

ISS Mazzini Da Vinci
Savona

Fondazione Culturale
Panathlon International
Domenico Chiesa

PANATHLON INTERNATIONAL

Martina GIAQUINTA

ISIS «Amedeo Voltejo OBICI»
Oderzo (TV)

Fondazione Culturale
Panathlon International
Domenico Chiesa

PANATHLON INTERNATIONAL

Sara PANEBIANCO

IPS Albe Steiner

Torino

Fondazione Culturale
Panathlon International
Domenico Chiesa

PANATHLON INTERNATIONAL

Lucia CHIESA

Liceo Artistico
«Michelangelo»

Como

Fondazione Culturale
Panathlon International
Domenico Chiesa

PANATHLON INTERNATIONAL

Luca LONGA

ISIS Setificio
"Paolo Carcano"
Como

Fondazione Culturale
Panathlon International
Domenico Chiesa

PANATHLON INTERNATIONAL

Rosa Pia GENOVESE
Liceo Artistico
Sabatini /Menna

Salerno

Fondazione Culturale
Panathlon International
Domenico Chiesa

PANATHLON INTERNATIONAL

Juan Carlos Paco
HUANACO

Colegio America
«La Victoria»
Lima - Perù

Fondazione Culturale
Panathlon International
Domenico Chiesa

PANATHLON INTERNATIONAL

Alice PORCELLA
Liceo Artistico
«Emanuele Luzzati»

Chiavari (GE)

Fondazione Culturale
Panathlon International
Domenico Chiesa

PANATHLON INTERNATIONAL

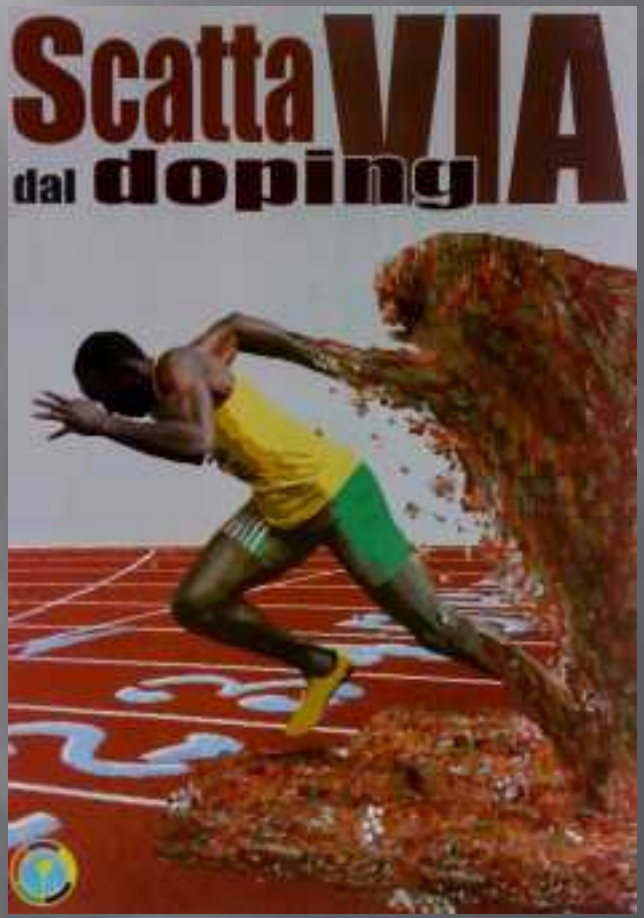

Giorgio CASTIGLIONI

Istituto Tecnico Grafica
e comunicazione
«Olga Fiorini»

Busto Arsizio

Fondazione Culturale
Panathlon International
Domenico Chiesa

PANATHLON INTERNATIONAL

Giulia PINTUS

ISS Mazzini Da Vinci
Savona

Fondazione Culturale
Panathlon International
Domenico Chiesa

PANATHLON INTERNATIONAL

Micaela BERNASCONI

ISIS Setificio
"Paolo Carcano"

Como

Fondazione Culturale
Panathlon International
Domenico Chiesa

PANATHLON INTERNATIONAL

Pamela ROMERO NOLE

Colegio America
«La Victoria»
Lima - Perù

Fondazione Culturale
Panathlon International
Domenico Chiesa

PANATHLON INTERNATIONAL

Chiara SERSANTE

Liceo Artistico
Sabatini / Menna

Salerno

Fondazione Culturale
Panathlon International
Domenico Chiesa

PANATHLON INTERNATIONAL

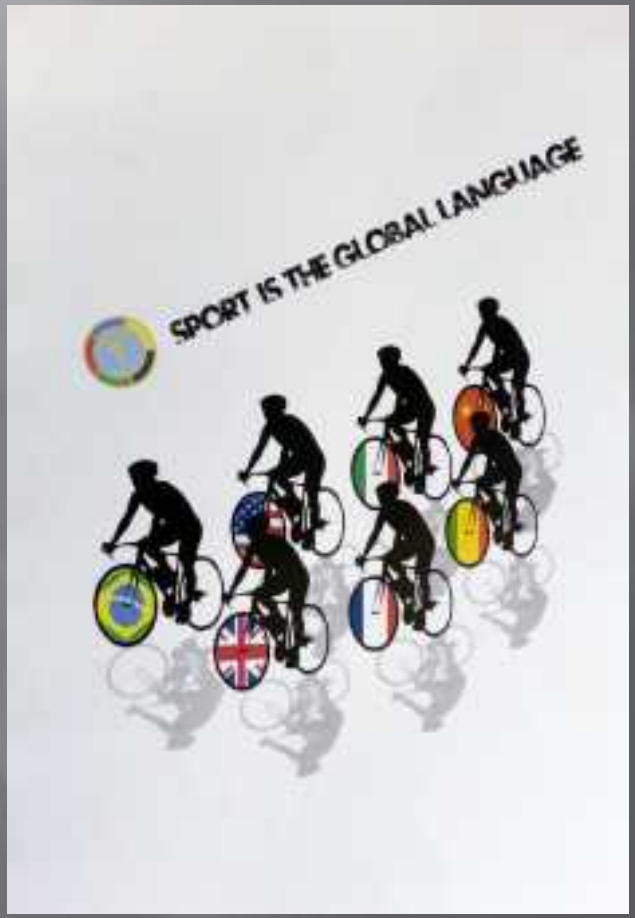

Simone BARBAGALLO

ISIS Setificio
«Paolo Carcano»

Como

Fondazione Culturale
Panathlon International
Domenico Chiesa

PANATHLON INTERNATIONAL

Alessia FEDERICO

Istituto Tecnico grafica e comunicazione «Olga Fiorini»

Busto Arsizio

Fondazione Culturale
Panathlon International
Domenico Chiesa

PANATHLON INTERNATIONAL

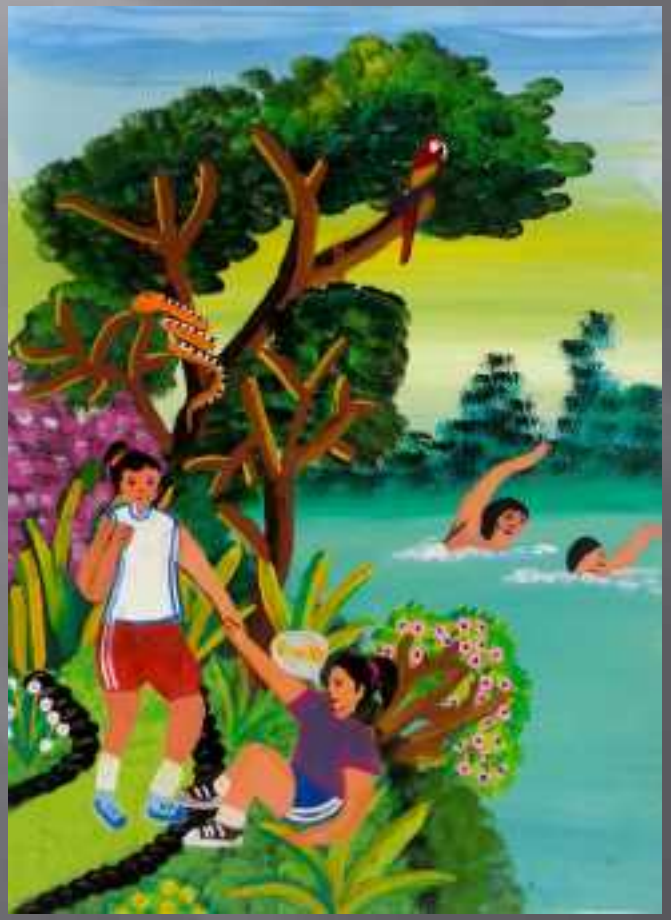

Lesly Camila Quispe Tacuri

Colegio America
«La Victoria»
Lima - Perù

Fondazione Culturale
Panathlon International
Domenico Chiesa

PANATHLON INTERNATIONAL

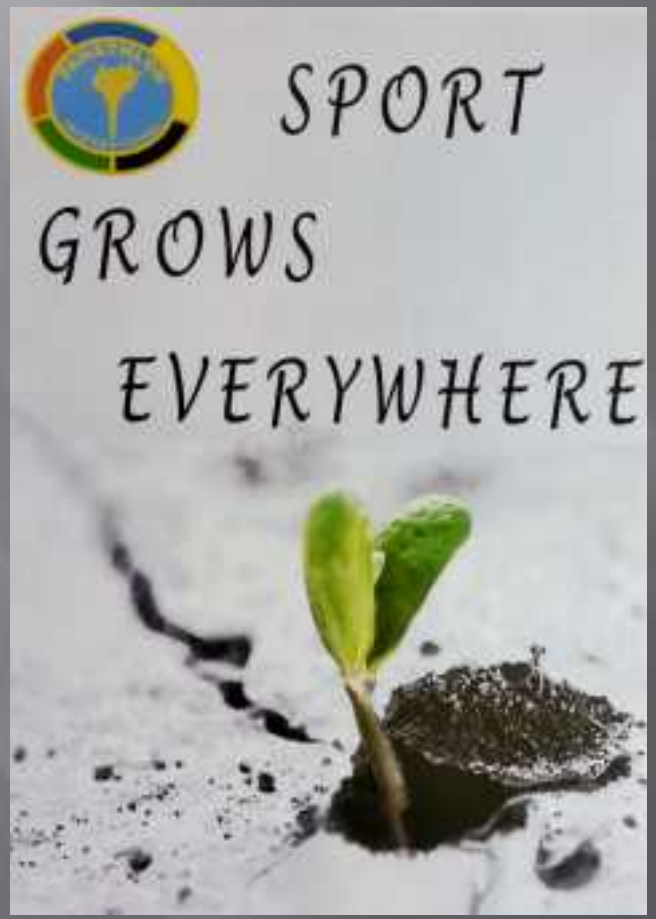

Miriam GALLI

ISIS Setificio
«Paolo Carcano»

Como

Fondazione Culturale
Panathlon International
Domenico Chiesa

PANATHLON INTERNATIONAL

Valeria CRISCUOLO

Liceo Artistico
Sabatini/Menna

Salerno

Fondazione Culturale
Panathlon International
Domenico Chiesa

PANATHLON INTERNATIONAL

Arianna PONZONI

Liceo Artistico
«Preziosissimo Sangue»

Monza

Fondazione Culturale
Panathlon International
Domenico Chiesa

PANATHLON INTERNATIONAL

IEE "César A Vallejo"
Colegio America
«La Victoria»
Lima - Perù

Fondazione Culturale Panathlon International Domenico Chiesa

PANATHLON INTERNATIONAL

Albo d'Oro Domenico Chiesa Award

Fondazione Culturale Panathlon International Domenico Chiesa

Albo d'Oro Domenico Chiesa Award

PREMIO FONDAZIONE DOMENICO CHIESA

PANATHLON INTERNATIONAL

Italo Chiesa	Venezia	20/10/2004
Martino Rizzetti	Parma	15/12/2004
Paolo Chiarottini	Venezia	16/12/2004
Bruno Battistella	Vittorio Veneto	17/05/2005
F.Luigi Ferdinandi	Latina	12/12/2005
Galeazzo Marietti	Valdarno Inferiore	19/02/2006
Sergio Pranda	Venezia	12/06/2006
Yves Vanden Auweele	Brussel	30/11/2006
Massimo Zuli	Latina	11/12/2006
Vincenzo Brunelli	Como	13/12/2006
Giampaolo Dallara	Parma	15/12/2006
Fabio Fresca	Padova	10/03/2007
Giulio Giuliani	Brescia	19/06/2007
Luciano Canavese	Crema	26/06/2007
Aldo Vaiati Venturi	Crema	26/06/2007
Sergio Fabrizi	La Malpensa	19/09/2007
Cesare Vago	La Malpensa	19/09/2007
Amedeo Marelli	La Malpensa	19/09/2007
Fernando Pizzone	Latina	10/12/2007
Vittorio Adami	Parma	16/01/2008
Dora De Biase	Foggia	18/04/2008
Albino Rossi	Pavia	12/06/2008
Giuseppe Zambon	Venezia	16/12/2008
Maurizio Cienti	Latina	15/12/2008
Silvio Valdameri	Crema	17/12/2008
Enrico Rovati	Varese	21/04/2008

Fondazione Culturale Panathlon International Domenico Chiesa

Albo d'Oro Domenico Chiesa Award

PREMIO FONDAZIONE DOMENICO CHIESA

PANATHLON INTERNATIONAL

Attilio Brevi	Bra	23/03/2009
Antonio Spallino	Como	30/03/2009
Gaio Camponesi	Forlì	21/11/2009
Mons. Carlo Mazza	Parma	15/12/2009
Mario Masoli	Crema	22/12/2009
Livio Bertoli	Vercelli	19/11/2010
Gianni Marchesi	Udine Nord Tiepolo	11/12/2010
Mario Mangiarotti	Bergamo	10/12/2010
Mario Sogno	Biella	24/09/2011
Mariuccia Vezzani Lombardini	Reggio Emilia	19/11/2011
Bernardino Morsani	Rieti	23/11/2011
Roberto Ghiretti	Parma	15/12/2011
Fondazione Lanza	Udine Nord Tiepolo 1	17/12/2011
Giuseppe Moffani	Varese	17/04/2012
Enrico Prandi	Modena	11/12/2012
Sergio Allegrini	Udine Nord Tiepolo	17/12/2012
Don Davide Lanza	Udine Nord Tiepolo	17/12/2012
[illegible]	Udine Nord Tiepolo	17/12/2012
Maurizio Monega	Venezia	31/10/2013
Henrique Nicolini	Sao Paulo	31/10/2013
Together Orfeo Nello Rapa	Udine Nord Tiepolo	30/11/2013
Enzo Cimera	Udine Nord Tiepolo	30/11/2013
Giuseppemicola Tola	Modena	11/06/2014
Gea Balmelli	Como	12/06/2014
Renata Solani	Como	12/06/2014

Fondazione Culturale
Panathlon International
Domenico Chiesa

PANATHLON INTERNATIONAL

www.panathlon.net

Ludis Iungit